

Frau
Ute Mustermann
Musterstr. 1
99999 Musterdorf

Verbrauchsstelle
Musterstr. 99
11111 Musterhausen

Rechnungsnummer: T16-01010
Rechnungsdatum: 31.12.16
Fälligkeitsdatum: 27.01.17
1 + 2 Kunden-Verbrauchsstellen-Nr.: 509999 / 19999
(Diese Daten bitte bei jeder Rückfrage angeben)

Turnusrechnung Strom vom 01.01.16 bis 31.12.16

Sehr geehrte Frau Mustermann,

unsere Versorgungsleistungen für o. a. Verbrauchsstelle berechnen wir wie folgt:

	Verbrauch	Tage	Vorjahresverbrauch	Tage	Betrag EUR
3 Netz					398,54
4 Strom	2.893 kWh	365	2.981 kWh	366	498,53
Gesamtbetrag					897,07
abzügl. geleisteter Zahlungen bis 31.12.16					924,00
Guthaben					26,93

Den Betrag in Höhe von 26,93 EUR werden wir am 27.01.17 auf Ihr Konto bei der Musterbank, Swift/BIC AAAAAA1 BBB, IBAN DE99666666660008888888 überweisen.

Für das neue Abrechnungsjahr ergeben sich unter Berücksichtigung der oben genannten Verbräuche und der aktuellen Preise folgende Abschläge:

	Netto EUR	USt. EUR	%	Brutto EUR
Netz	33,61	6,39	19	40,00
Strom	40,34	7,66	19	48,00
5 Gesamtbetrag	73,95	14,05		88,00

6 Dieser gesamte Abschlag wird jeweils fällig zum:

1.	31.01.2017	3.	31.03.2017	5.	31.05.2017	7.	31.07.2017	9.	30.09.2017	11.	30.11.2017
2.	28.02.2017	4.	30.04.2017	6.	30.06.2017	8.	31.08.2017	10.	31.10.2017	12.	/

Freundliche Grüße
Elektrizitätswerk Hindelang eG

Partner von



Telefon 08324 9300-0
Telefax 08324 9300-50
www.ewhindelang.de
info@ewhindelang.de

UST-IdNr. DE128802004

Rechtsform: Genossenschaft
Sitz: Bad Hindelang/Allgäu
Registergericht Kempten GnR 858

Vorstand: K. Anwander, R. Wechs,
B. Benninghof
Geschäftsführ. Vorst.: Dr. J. Damm
Aufsichtsratsvors.: O. Braun

SparkasseAllgäu
BAN: DE24 7335 0000 0320 0360 23
BIC:BYLADEM1ALG

Raiffeisenbank Oberallgäu-Süd eG
BAN: DE32 7336 9920 0009 0012 39
BIC:GENODEF1SFO

Anlage

Rechnungsnummer:

T16 - 01010

Rechnungsdatum:

31.12.16

Kunden-Verbrauchsstellen-Nr.

509999 / 19999

7 Netz Verbrauchsermittlung

Zähler-Nr.	Zählpunktbezeichnung	Code-Nr./GLN				Faktor	Verbrauch
Datum von - bis	Zählwerk	von	Stand bis	Ablesekennung	Differenz		
S9999	DE000300111110111099010123REST99						
01.01.16 - 04.12.16	18/WHT	10096,3	12737,0	1/11/25	2.640,7 kWh		2.641 kWh
05.12.16 - 31.12.16	18/WHT	12737,0	12988,9	1/12/25	251,9 kWh		252 kWh

Gesamt Netz

8

Netz Entgeltermittlung

Gesamtabrechnungszeitraum vom 01.01.16 bis 31.12.16

Datum von . bis	Preisbestandteil	Verbrauch	Preis	Netto EUR	USt. EUR	Brutto EUR	
(TK-NN-1)							
01.01.16 - 04.12.16	8.1 Netznutzung HT	2.641 kWh	7,55 Ct/kWh	199,40	19%	37,89	237,29
01.01.16 - 04.12.16	8.2 Konzessionsabgabe voll	2.641 kWh	1,32 Ct/kWh	34,86	19%	6,62	41,48
01.01.16 - 04.12.16	8.3 KWKG voll	2.641 kWh	0,126 Ct/kWh	3,33	19%	0,63	3,96
01.01.16 - 04.12.16	8.4 Strom NEV_19Satz 2<100.0	2.641 kWh	0,329 Ct/kWh	8,69	19%	1,65	10,34
01.01.16 - 04.12.16	8.5 Offshore Umlage_17 Satz5<	2.641 kWh	0,250 Ct/kWh	6,60	19%	1,25	7,85
01.01.16 - 04.12.16	8.6 Netznutzung Grundpreis	338 Tag(e)	29,00 EUR/Jahr	26,85	19%	5,10	31,95
01.01.16 - 04.12.16	8.7 Messung	338 Tag(e)	2,40 EUR/Jahr	2,22	19%	0,42	2,64
01.01.16 - 04.12.16	8.8 Messstellenbetrieb	338 Tag(e)	9,60 EUR/Jahr	8,89	19%	1,69	10,58
01.01.16 - 04.12.16	8.9 Abrechnung	338 Tag(e)	16,90 EUR/Jahr	15,65	19%	2,97	18,62
05.12.16 - 31.12.16	8.1 Netznutzung HT	252 kWh	7,55 Ct/kWh	19,03	19%	3,62	22,65
05.12.16 - 31.12.16	8.2 Konzessionsabgabe voll	252 kWh	1,32 Ct/kWh	3,33	19%	0,63	3,96
05.12.16 - 31.12.16	8.3 KWKG voll	252 kWh	0,126 Ct/kWh	0,32	19%	0,06	0,38
05.12.16 - 31.12.16	8.4 Strom NEV_19Satz 2<100.0	252 kWh	0,329 Ct/kWh	0,83	19%	0,16	0,99
05.12.16 - 31.12.16	8.5 Offshore Umlage_17 Satz5<	252 kWh	0,250 Ct/kWh	0,63	19%	0,12	0,75
05.12.16 - 31.12.16	8.6 Netznutzung Grundpreis	27 Tag(e)	29,00 EUR/Jahr	2,15	19%	0,41	2,56
05.12.16 - 31.12.16	8.7 Messung	27 Tag(e)	2,40 EUR/Jahr	0,18	19%	0,03	0,21
05.12.16 - 31.12.16	8.8 Messstellenbetrieb	27 Tag(e)	9,60 EUR/Jahr	0,71	19%	0,13	0,84
05.12.16 - 31.12.16	8.9 Abrechnung	27 Tag(e)	16,90 EUR/Jahr	1,25	19%	0,24	1,49

Gesamt Netz

334,92

63,62

398,54

9

Strom Entgeltermittlung

Gesamtabrechnungszeitraum vom 01.01.16 bis 31.12.16

Datum von . bis	Preisbestandteil	Verbrauch	Preis	Netto EUR	USt. EUR	Brutto EUR	
(TK-100)							
01.01.16 - 04.12.16	9.1 Arbeitspreis	2.641 kWh	6,635 Ct/kWh	175,23	19%	33,29	208,52
01.01.16 - 04.12.16	9.2 Stromsteuer voll	2.641 kWh	2,05 Ct/kWh	54,14	19%	10,29	64,43
01.01.16 - 04.12.16	9.3 EEG-Zuschlag	2.641 kWh	5,277 Ct/kWh	139,37	19%	26,48	165,85
01.01.16 - 04.12.16	9.4 Grundpreis	338 Tag(e)	15,00 EUR/Jahr	13,89	19%	2,64	16,53
05.12.16 - 31.12.16	9.1 Arbeitspreis	252 kWh	6,635 Ct/kWh	16,72	19%	3,18	19,90
05.12.16 - 31.12.16	9.2 Stromsteuer voll	252 kWh	2,05 Ct/kWh	5,17	19%	0,98	6,15
05.12.16 - 31.12.16	9.3 EEG-Zuschlag	252 kWh	5,277 Ct/kWh	13,30	19%	2,53	15,83
05.12.16 - 31.12.16	9.4 Grundpreis	27 Tag(e)	15,00 EUR/Jahr	1,11	19%	0,21	1,32

Gesamt Strom

418,93

79,60

498,53

Anlage

Rechnungsnummer: T 16-01010
 Rechnungsdatum: 31.12.16
 Kunden-Verbrauchsstellen-Nr. 509999 /19999

10 Ihr Verbrauch lt. vorliegender Abrechnung: 0

Klassifizierung Ihres Verbrauches:	1-P-HH	2-P-HH	Fam.	Groß-Fam.
sehr geringer Verbrauch	1 - 980	1 - 1600	1 - 2100	1 - 2600
geringer Verbrauch	981 - 1280	1601 - 2100	2101 - 2800	2601 - 3400
durchschnittlicher Verbrauch	1281 - 2080	2101 - 2800	2801 - 4200	3401 - 5000
überdurchschnittlicher Verbrauch	2081 - 3780	2801 - 5700	4201 - 7200	5001 - 8500

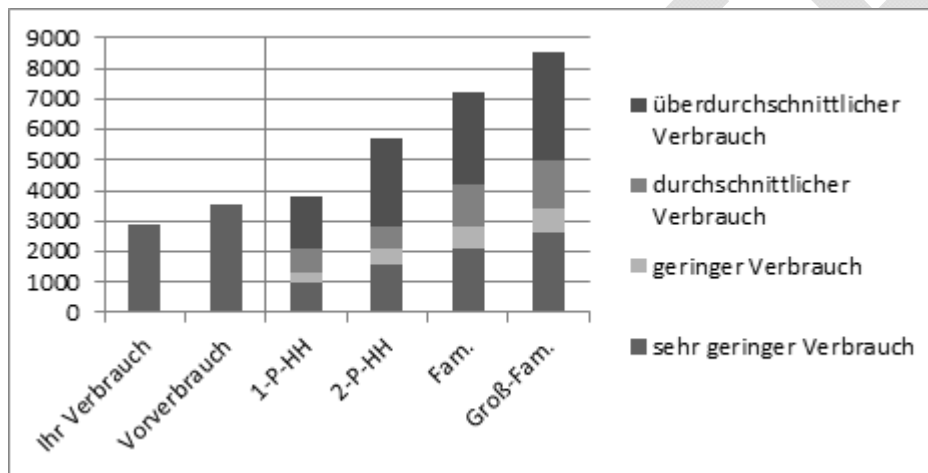

11 **Legende Ablesekennung**

Ablesehinweis	Wertart	Ablesegrund
1 Ermittlung durch Netzbetreiber	11 Abgelesener Wert	21 Vertragswechsel (z.B. Lieferantenwechsel)
2 Ermittlung durch Lieferant	12 Ersatzwert - geschätzt, veranschlagt	22 Gerätewechsel
3 Ermittlung durch Messstellenbetreiber	13 Wert aus Kundenselbstablesung	23 Geräteeinbau
4 Ermittlung durch Messdienstleister	14 Korrigierter Wert (aus Ablesung)	24 Geräteausbau
		25 Turnusablesung
		26 Zwischenablesung (z.B. Tafelwechsel)
		27 Geräteparameteränderung
		28 Bilanzierungsgebietswechsel

Kündigungstermine

Versorgungsart	Zählpunkt	Kündigung		Vertragslaufzeit	Vertragsverlängerung
		möglich zum	spätestens am		
Strom	DE00030011111011110990101	22REST99	31.12.17	30.11.17	LJ 12 Monate

12 **USt. - Nachweis**

USt. %	Abrechnung Netto EUR	Abrechnung USt. EUR	Angeforderte Netto EUR	Abschlagsbeträge USt. EUR	USt. Differenz EUR
19	753,85	143,22	776,49	147,51	-4,29
Gesamt	753,85	143,22	776,49	147,51	-4,29